

관람안내 Visitor Information

이용시간: 10:00~17:50
 휴관일: 1월 1일, 설날, 추석, 국립중앙박물관장이
 지정한 날
 관람료: 무료

Hours: 10:00~17:50
 Closed Days: January 1, Seollal, Chuseok,
 and other days designated by the museum
 Free Admission

회차	시간
1	10:00 - 11:50
2	12:00 - 13:20
3	13:30 - 14:50
4	15:00 - 16:20
5	16:30 - 17:50

교육안내 Educational Programs

기간: 주중/주말/방학
 대상: 유아/초등/가족/단체
 * 세부내용은 누리집을 참고해 주세요.

We offer programs for families, school
 groups, and pre-school groups.
 *Please refer to our website for more detailed
 information.

국립중앙박물관 어린이박물관

04383 서울시 용산구 서빙고로 137
 02-2077-9647~8

www.museum.go.kr/site/child/home

국립중앙박물관
어린이박물관
 CHILDREN'S MUSEUM



National Museum of Korea,
 Children's Museum

137, Seobinggo-ro, Yongsan-gu, Seoul,
 04383, Republic of Korea

어린이박물관

CHILDREN'S MUSEUM

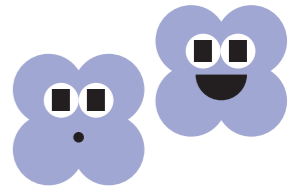

아하! 발견과 공감
 Aha! Discovery and Empathy in Action

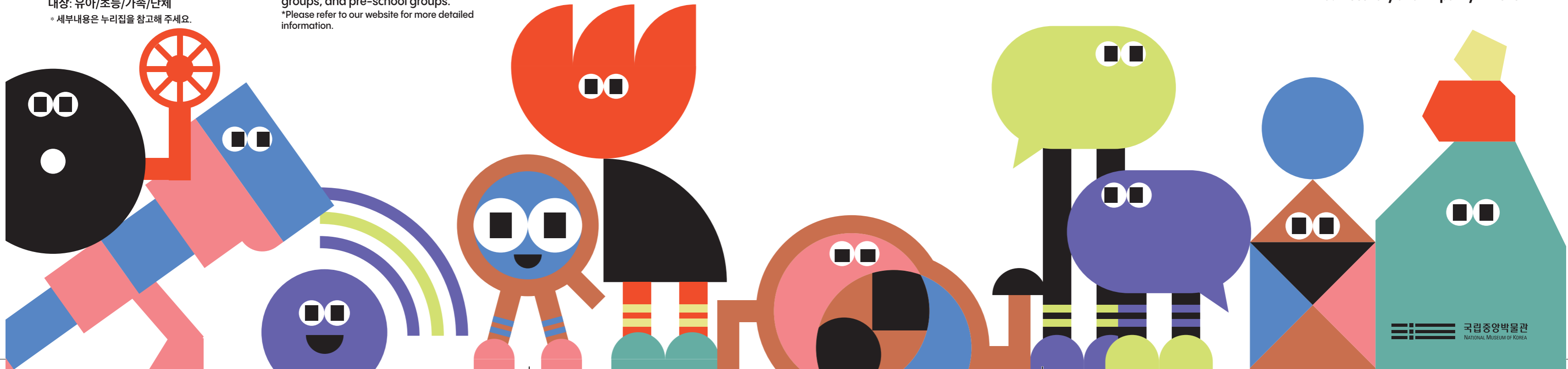

국립중앙박물관
 NATIONAL MUSEUM OF KOREA

새롭게 관찰해요

- ① 멀리 보는 눈
- ② 크게 보는 눈
- ③ 속을 보는 눈
- ④ 창작 놀이터

다르게 생각해요

- ⑤ 자연의 에너지, 불
- ⑥ 도구를 만드는 금속
- ⑦ 빙글빙글 움직이는 바퀴

마음을 나뉘요

- ⑧ 생각을 표현하는 글자
- ⑨ 마음을 전달하는 통신
- ⑩ 어린이박물관 오케스트라

Seeing Through New Eyes!

- ① Eyes That See Far Away
- ② Eyes That Make Things Bigger
- ③ Eyes That Look Inside
- ④ Creative Playground

Thinking Differently!

- ⑤ Fire, Nature's Energy
- ⑥ Metal, A Material Used for Making Tools
- ⑦ Wheels That Turn Round and Round

Let's Share What's On Our Minds!

- ⑧ Letters and Characters That Express Our Thoughts
- ⑨ Communications Media That Convey What's On Our Minds
- ⑩ Children's Museum Orchestra

이것만은 지켜줘!
Please keep this in mind!

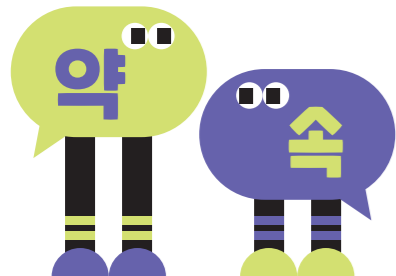

어린이는 보호자와 함께 이용해주세요.
All Children must be accompanied by an adult.



음식은 전시실 밖에서 먹어요.
Food is prohibited in the museum.



사용한 물건은 제자리에 정리해요.
Please put items back where they belong.

